

INSTITUTO TECNOLÓGICO  
SUPERIOR DE TLAXCO

Mi campo de estudio

# INFORMACIÓN CONTABLE

CUENTA PÚBLICA  
ENTIDAD FEDERATIVA DE TLAXCALA

2018

# SECTOR PARAESTATAL

Cuenta Pública 2019  
 Instituto Tecnológico Superior de Tlaxco  
 Estado de Actividades  
 Del 1 de Enero al 31 de Diciembre de 2019 y del 1 de Enero al 31 de Diciembre 2018  
 (Pesos)

Concepto	2019	2018	Concepto	2019	2018
<b>INGRESOS Y OTROS BENEFICIOS</b>			<b>GASTOS Y OTRAS PÉRDIDAS</b>		
Ingresos de la Gestión	0	726,422	Gastos de Funcionamiento	21,026,822	20,353,463
Impuestos	0	0	Servicios Personales	18,277,882	17,115,259
Cuotas y Aportaciones de Seguridad Social	0	0	Materiales y Suministros	1,051,511	1,234,269
Contribuciones de Mejoras	0	0	Servicios Generales	1,697,429	2,003,935
Derechos	0	726,422	Transferencia, Asignaciones, Subsidios y Otras Ayudas	0	2,000,000
Productos	0	0	Transferencias Internas y Asignaciones al Sector Público	0	2,000,000
Aprovechamientos	0	0	Transferencias al Resto del Sector Público	0	0
Ingresos por Venta de Bienes y Prestación de Servicios	0	0	Subsidios y Subvenciones	0	0
			Ayudas Sociales	0	0
Participaciones, Aportaciones, Convenios, Incentivos Derivados de la Colaboración Fiscal, Fondos Distintos de Aportaciones, Transferencias, Asignaciones, Subsidios y Subvenciones, y Pensiones y Jubilaciones	25,137,379	24,342,535	Pensiones y Jubilaciones	0	0
			Transferencias a Fideicomisos, Mandatos y Contratos Análogos	0	0
Participaciones, Aportaciones, Convenios, Incentivos Derivados de la Colaboración Fiscal, Fondos Distintos de Aportaciones	0	0	Transferencias a la Seguridad Social	0	0
Transferencias, Asignaciones, Subsidios y Subvenciones, y Pensiones y Jubilaciones	25,137,379	24,342,535	Donativos	0	0
Otros Ingresos y Beneficios	0	3,807	Transferencias al Exterior	0	0
Ingresos Financieros	0	3,807	Participaciones y Aportaciones	0	0
Incremento por Variación de Inventarios	0	0	Participaciones	0	0
Disminución del Exceso de Estimaciones por Pérdida o Deterioro u Obsolescencia	0	0	Aportaciones	0	0
Disminución del Exceso de Provisiones	0	0	Convenios	0	0
Otros Ingresos y Beneficios Varios	0	0			
<b>Total de Ingresos y Otros Beneficios</b>	<b>25,137,379</b>	<b>25,072,764</b>	Intereses, Comisiones y Otros Gastos de la Deuda Pública	0	0
			Intereses de la Deuda Pública	0	0
			Comisiones de la Deuda Pública	0	0
			Gastos de la Deuda Pública	0	0
			Costo por Coberturas	0	0
			Apoyos Financieros	0	0
			Otros Gastos y Pérdidas Extraordinarias	0	0
			Estimaciones, Depreciaciones, Deterioros, Obsolescencia y Amortizaciones	0	0
			Provisiones	0	0
			Disminución de Inventarios	0	0
			Aumento por Insuficiencia de Estimaciones por Pérdida o Deterioro y Obsolescencia	0	0
			Aumento por Insuficiencia de Provisiones	0	0
			Otros Gastos	0	0
			Inversión Pública	0	0
			Inversión Pública no Capitalizable	0	0
			<b>Total de Gastos y Otras Pérdidas</b>	<b>21,026,822</b>	<b>22,353,463</b>
			<b>Resultados del Ejercicio (Ahorro/Desahorro)</b>	<b>4,110,557</b>	<b>2,719,301</b>

Bajo protesta de decir verdad declaramos que los Estados Financieros y sus Notas son razonablemente correctos y responsabilidad del emisor

M.A. ANIBAL GEORGE HARO  
DIRECTOR GENERAL

M.A. ANIBAL GEORGE HARO  
DIRECTOR GENERAL



SECTOR PARAESTATAL

Cuenta Pública 2019  
 Instituto Tecnológico Superior de Tlaxco  
 Estado de Cambios en la Situación Financiera  
 Del 1 de Enero al 31 de Diciembre de 2019  
 (Pesos)

Concepto	Origen	Aplicación	Concepto	Origen	Aplicación
<b>ACTIVO</b>	<b>0</b>	<b>2,803,543</b>	<b>PASIVO</b>	<b>791,006</b>	<b>0</b>
<b>Activo Circulante</b>	<b>0</b>	<b>1,197,326</b>	<b>Pasivo Circulante</b>	<b>791,006</b>	<b>0</b>
Efectivo y Equivalentes	0	1,195,785	Cuentas por Pagar a Corto Plazo	195,209	0
Derechos a Recibir Efectivo o Equivalentes	0	1,542	Documentos por Pagar a Corto Plazo	0	0
Derechos a Recibir Bienes o Servicios	0	0	Porción a Corto Plazo de la Deuda Pública a Largo Plazo	0	0
Inventarios	0	0	Titulos y Valores a Corto Plazo	0	0
Almacenes	0	0	Pasivos Diferidos a Corto Plazo	0	0
Estimación por Pérdida o Deterioro de Activos Circulantes	0	0	Fondos y Bienes de Terceros en Garantía y/o Administración a Corto Plazo	595,799	0
Otros Activos Circulantes	0	0	Provisiones a Corto Plazo	0	0
			Otros Pasivos a Corto Plazo	0	0
<b>Activo No Circulante</b>	<b>0</b>	<b>1,606,217</b>	<b>Pasivo No Circulante</b>	<b>0</b>	<b>0</b>
Inversiones Financieras a Largo Plazo	0	0	Cuentas por Pagar a Largo Plazo	0	0
Derechos a Recibir Efectivo o Equivalentes a Largo Plazo	0	0	Documentos por Pagar a Largo Plazo	0	0
Bienes Inmuebles, Infraestructura y Construcciones en Proceso	0	1	Deuda Pública a Largo Plazo	0	0
Bienes Muebles	0	1,606,217	Pasivos Diferidos a Largo Plazo	0	0
Activos Intangibles	0	0	Fondos y Bienes de Terceros en Garantía y/o en Administración a Largo Plazo	0	0
Depreciación, Deterioro y Amortización Acumulada de Bienes	0	0	Provisiones a Largo Plazo	0	0
Activos Diferidos	0	0			
Estimación por Pérdida o Deterioro de Activos no Circulantes	0	0	<b>HACIENDA PÚBLICA/ PATRIMONIO</b>	<b>2,012,537</b>	<b>0</b>
Otros Activos no Circulantes	0	0	<b>Hacienda Pública/Patrimonio Contribuido</b>	<b>0</b>	<b>461,180</b>
			Aportaciones	0	461,180
			Donaciones de Capital	0	0
			Actualización de la Hacienda Pública / Patrimonio	0	0
			<b>Hacienda Pública/Patrimonio Generado</b>	<b>2,473,717</b>	<b>0</b>
			Resultados del Ejercicio (Ahorro / Desahorro)	0	0
			Resultados de Ejercicios Anteriores	1,082,461	0
			Revalúos	0	0
			Reservas	0	0
			Rectificaciones de Resultados de Ejercicios Anteriores	0	0
			<b>Exceso o Insuficiencia en la Actualización de la Hacienda</b>	<b>0</b>	<b>0</b>
			Resultado por Posición Monetaria	0	0
			Resultado por Tenencia de Activos no Monetarios	0	0

Bojo protesta de decir verdad declaramos que los Estados Financieros y sus Notas son razonablemente correctos y responsabilidad del emisor

M.A. ANIBAL GEORGE HARO  
 DIRECTOR GENERAL

M.A. ANIBAL GEORGE HARO  
 DIRECTOR GENERAL



CUENTA PÚBLICA | 2019  
ENTIDAD FEDERATIVA DE TLAXCALA

**Cuenta Pública 2019**  
**Instituto Tecnológico Superior de Tlaxco**  
**Estado Analítico del Activo**  
**Del 1 de Enero al 31 de Diciembre de 2019**  
**(Pesos)**

Concepto	Saldo Inicial 1	Cargos del Periodo 2	Abonos del Periodo 3	Saldo Final 4=(1+2-3)	Variación del Periodo (4-1)
<b>ACTIVO</b>					
<b>Activo Circulante</b>	19,249,572	73,654,903	72,457,576	20,446,899	1,197,326
Efectivo y Equivalentes	19,248,500	48,430,048	47,234,264	20,444,285	1,195,785
Derechos a Recibir Efectivo o Equivalentes	1,072	25,224,854	25,223,313	2,614	1,542
Derechos a Recibir Bienes o Servicios	0	0	0	0	0
Inventarios	0	0	0	0	0
Almacenes	0	0	0	0	0
Estimación por Pérdida o Deterioro de Activos Circulantes	0	0	0	0	0
Otros Activos Circulantes	0	0	0	0	0
<b>Activo No Circulante</b>	46,529,774	2,067,397	461,180	48,135,992	1,606,217
Inversiones Financieras a Largo Plazo	0	0	0	0	0
Derechos a Recibir Efectivo o Equivalentes a Largo Plazo	0	0	0	0	0
Bienes Inmuebles, Infraestructura y Construcciones en Proceso	21,762,918	0	0	21,762,918	0
Bienes Muebles	24,163,896	2,067,397	461,180	25,770,113	1,606,217
Activos Intangibles	602,961	0	0	602,961	0
Depreciación, Deterioro y Amortización Acumulada de Bienes	0	0	0	0	0
Activos Diferidos	0	0	0	0	0
Estimación por Pérdida o Deterioro de Activos no Circulantes	0	0	0	0	0
Otros Activos no Circulantes	0	0	0	0	0
<b>TOTAL DEL ACTIVO</b>	<b>65,779,346</b>	<b>75,722,300</b>	<b>72,918,756</b>	<b>68,582,891</b>	<b>2,803,543</b>

Bajo protesta de decir verdad declaramos que los Estados Financieros y sus Notas son razonablemente correctos y responsabilidad del emisor

M.A. ANIBAL GEORGE HARO  
DIRECTOR GENERAL

M.A. ANIBAL GEORGE HARO  
DIRECTOR GENERAL



SECTOR PARAESTATAL

Cuenta Pública 2019  
 Instituto Tecnológico Superior de Tlaxco  
 Estado Analítico de la Deuda y Otros Pasivos  
 Del 1 de Enero al 31 de Diciembre de 2019  
 (Pesos)

Denominación de las Deudas	Moneda de Contratación	Institución o País Acreedor	Saldo Inicial del Periodo	Saldo Final del Periodo
<b>DEUDA PÚBLICA</b>				
<b>Corto Plazo</b>				
<b>Deuda Interna</b>				
Instituciones de Crédito	Peso	México		
Títulos y Valores	Peso	México		
Arrendamientos Financieros	Peso	México		
<b>Deuda Externa</b>				
Organismos Financieros Internacionales	Peso	México		
Deuda Bilateral	Peso	México		
Títulos y Valores	Peso	México		
Arrendamientos Financieros	Peso	México		
<i>Subtotal a Corto Plazo</i>				
<b>Largo Plazo</b>				
<b>Deuda Interna</b>				
Instituciones de Crédito	Peso	México		
Títulos y Valores	Peso	México		
Arrendamientos Financieros	Peso	México		
<b>Deuda Externa</b>				
Organismos Financieros Internacionales	Peso	México		
Deuda Bilateral	Peso	México		
Títulos y Valores	Peso	México		
Arrendamientos Financieros	Peso	México		
<i>Subtotal a Largo Plazo</i>				
Otros Pasivos	Peso	México	498,302	1,289,310
<b>Total de Deuda y Otros Pasivos</b>			<b>498,302</b>	<b>1,289,310</b>

Bajo protesta de decir verdad declaramos que los Estados Financieros y sus Notas son razonablemente correctos y responsabilidad del emisor

M.A. ANIBAL GEORGE HARO  
 DIRECTOR GENERAL

M.A. ANIBAL GEORGE HARO  
 DIRECTOR GENERAL



CUENTA PÚBLICA | 2019  
ENTIDAD FEDERATIVA DE TLAXCALA

**Cuenta Pública 2019**  
**Instituto Tecnológico Superior de Tlaxco**  
**Estado de Variación en la Hacienda Pública**  
**Del 1 de Enero al 31 de Diciembre de 2019**  
**(pesos)**

Concepto	Hacienda Pública/Patrimonio Contribuido	Hacienda Pública/Patrimonio Generado de Ejercicios Anteriores	Hacienda Pública/Patrimonio Generado del Ejercicio	Exceso o Insuficiencia en la Actualización de la Hacienda Pública / Patrimonio	TOTAL
<b>HACIENDA PÚBLICA/PATRIMONIO CONTRIBUIDO NETO 2018</b>	<b>36,114,188</b>				<b>36,114,188</b>
Aportaciones	34,176,721				34,176,721
Donaciones de Capital	1,937,467				1,937,467
Actualización de la Hacienda Pública/Patrimonio	0				0
<b>HACIENDA PÚBLICA /PATRIMONIO GENERADO NETO 2018</b>		<b>26,447,555</b>	<b>2,719,301</b>		<b>29,166,856</b>
Resultados del Ejercicio (Ahorro/Desahorro)			2,719,301		2,719,301
Resultados de Ejercicios Anteriores		26,447,555			26,447,555
Revalúos		0		0	0
Reservas		0			0
Rectificaciones de Resultados de Ejercicios Anteriores		0			0
<b>EXCESO O INSUFICIENCIA EN LA ACTUALIZACIÓN DE LA HACIENDA PÚBLICA/ PATRIMONIO NETO 2018</b>				<b>0</b>	<b>0</b>
Resultado por Posición Monetaria				0	0
Resultado por Tenencia de Activos no Monetarios				0	0
<b>HACIENDA PÚBLICA / PATRIMONIO NETO FINAL 2018</b>	<b>36,114,188</b>	<b>26,447,555</b>	<b>2,719,301</b>	<b>0</b>	<b>65,281,044</b>
<b>CAMBIOS EN LA HACIENDA PÚBLICA/PATRIMONIO CONTRIBUIDO NETO 2019</b>	<b>-461,180</b>				<b>-461,180</b>
Aportaciones	-461,180				-461,180
Donaciones de Capital	0				0
Actualización de la Hacienda Pública/Patrimonio	0				0
<b>VARIACIONES DE LA HACIENDA PÚBLICA / PATRIMONIO GENERADO NETO 2019</b>		<b>1,082,461</b>	<b>1,391,256</b>		<b>2,473,717</b>
Resultados del Ejercicio (Ahorro/Desahorro)			4,110,557		4,110,557
Resultados de Ejercicios Anteriores		1,082,461	-2,719,301		-1,636,840
Revalúos		0	0	0	0
Reservas		0	0		0
Rectificaciones de Resultados de Ejercicios Anteriores			0		0
<b>CAMBIOS EN EL EXCESO O INSUFICIENCIA EN LA ACTUALIZACIÓN DE LA HACIENDA PÚBLICA/ PATRIMONIO NETO 2019</b>				<b>0</b>	<b>0</b>
Resultado por Posición Monetaria				0	0
Resultado por Tenencia de Activos no Monetarios				0	0
<b>HACIENDA PÚBLICA / PATRIMONIO NETO FINAL 2019</b>	<b>35,653,008</b>	<b>27,530,016</b>	<b>4,110,557</b>	<b>0</b>	<b>67,293,581</b>

Bajo protesta de decir verdad declaramos que los Estados Financieros y sus Notas son razonablemente correctos y responsabilidad del emisor

M.A. ANIBAL GEORGE HARO  
DIRECTOR GENERAL

M.A. ANIBAL GEORGE HARO  
DIRECTOR GENERAL



SECTOR PARAESTATAL

Cuenta Pública 2019  
 Instituto Tecnológico Superior de Tlaxco  
 Estado de Flujos de Efectivo  
 Del 1 de Enero al 31 de Diciembre de 2019 y del 1 de Enero al 31 de Diciembre de 2018  
 (Pesos)

Concepto	2019	2018	Concepto	2019	2018
<b>Flujos de Efectivo de las Actividades de Operación</b>			<b>Flujos de Efectivo de las Actividades de Inversión</b>		
<b>Origen</b>	<b>25,137,379</b>	<b>25,068,957</b>	<b>Origen</b>	<b>0</b>	<b>0</b>
Impuestos	0	0	Bienes Inmuebles, Infraestructura y Construcciones en Proceso	0	0
Cuotas y Aportaciones de Seguridad Social	0	0	Bienes Muebles	0	0
Contribuciones de mejoras	0	0	Otros Orígenes de Inversión	0	0
Derechos	0	726,422	<b>Aplicación</b>	<b>2,067,397</b>	<b>1,525,610</b>
Productos	0	0	Bienes Inmuebles, Infraestructura y Construcciones en Proceso	0	0
Aprovechamientos	0	0	Bienes Muebles	2,067,397	1,525,610
Ingresos por Venta de Bienes y Prestación de Servicios	0	0	Otras Aplicaciones de Inversión	0	0
Participaciones, Aportaciones, Convenios, Incentivos Derivados de la Colaboración Fiscal y Fondos Distintos de Aportaciones	0	0	<b>Flujos Netos de Efectivo por Actividades de Inversión</b>	<b>-2,067,397</b>	<b>-1,525,610</b>
Transferencias, Asignaciones, Subsidios y Subvenciones, y Pensiones y Jubilaciones	25,137,379	24,342,535			
Otros Orígenes de Operación	0	0			
<b>Aplicación</b>	<b>21,874,198</b>	<b>22,668,559</b>	<b>Flujo de Efectivo de las Actividades de Financiamiento</b>		
Servicios Personales	17,848,102	16,813,998	<b>Origen</b>	<b>0</b>	<b>0</b>
Materiales y Suministros	1,051,511	1,234,269	Endeudamiento Neto	0	0
Servicios Generales	1,650,141	1,986,523	Interno	0	0
Transferencias Internas y Asignaciones al Sector Público	0	2,000,000	Externo	0	0
Transferencias al resto del Sector Público	0	0	Otros Orígenes de Financiamiento	0	0
Subsidios y Subvenciones	0	0	<b>Aplicación</b>	<b>0</b>	<b>0</b>
Ayudas Sociales	0	0	Servicios de la Deuda	0	0
Pensiones y Jubilaciones	0	0	Interno	0	0
Transferencias a Fideicomisos, Mandatos y Contratos Análogos	0	0	Externo	0	0
Transferencias a la Seguridad Social	0	0	Otras Aplicaciones de Financiamiento	0	0
Donativos	0	0	<b>Flujos netos de Efectivo por Actividades de Financiamiento</b>	<b>0</b>	<b>0</b>
Transferencias al Exterior	0	0			
Participaciones	0	0			
Aportaciones	0	0			
Convenios	0	0			
Otras Aplicaciones de Operación	1,324,443	633,768	<b>Flujos netos de Efectivo por Actividades de Financiamiento</b>	<b>0</b>	<b>0</b>
<b>Flujos Netos de Efectivo por Actividades de Operación</b>	<b>3,263,181</b>	<b>2,400,398</b>	<b>Incremento/Disminución Neta en el Efectivo y Equivalentes al Efectivo</b>	<b>1,195,784</b>	<b>874,788</b>
			<b>Efectivo y Equivalentes al Efectivo al inicio del Ejercicio</b>	<b>19,248,500</b>	<b>18,373,712</b>
			<b>Efectivo y Equivalentes al Efectivo al final del Ejercicio</b>	<b>20,444,285</b>	<b>19,248,500</b>

Bajo protesta de decir verdad declaramos que los Estados Financieros y sus Notas son razonablemente correctos y responsabilidad del emisor

M.A. ANIBAL GEORGE HARO  
 DIRECTOR GENERAL

M.A. ANIBAL GEORGE HARO  
 DIRECTOR GENERAL



CUENTA PÚBLICA | 2019  
ENTIDAD FEDERATIVA DE TLAXCALA

Cuenta Pública 2019  
Instituto Tecnológico Superior de Tlaxco  
Estado de Situación Financiera  
Al 31 de Diciembre de 2019 y al 31 de Diciembre de 2018  
(Pesos)

CONCEPTO	Año		CONCEPTO	Año	
	2019	2018		2019	2018
<b>ACTIVO</b>			<b>PASIVO</b>		
<i>Activo Circulante</i>			<i>Pasivo Circulante</i>		
Efectivo y Equivalentes	20,444,285	19,248,500	Cuentas por Pagar a Corto Plazo	534,590	339,381
Derechos a Recibir Efectivo o Equivalentes	2,614	1,072	Documentos por Pagar a Corto Plazo	0	0
Derechos a Recibir Bienes o Servicios	0	0	Porción a Corto Plazo de la Deuda Pública a Largo Plazo	0	0
Inventarios	0	0	Títulos y Valores a Corto Plazo	0	0
Almacenes	0	0	Pasivos Diferidos a Corto Plazo	0	0
Estimación por Pérdida o Deterioro de Activos Circulantes	0	0	Fondos y Bienes de Terceros en Garantía y/o Administración a Corto Plazo	754,720	158,921
Otros Activos Circulantes	0	0	Provisiones a Corto Plazo	0	0
<b>Total de Activos Circulantes</b>	<b>20,446,899</b>	<b>19,249,572</b>	Otros Pasivos a Corto Plazo	0	0
			<b>Total de Pasivos Circulantes</b>	<b>1,289,310</b>	<b>498,302</b>
<i>Activo No Circulante</i>			<i>Pasivo No Circulante</i>		
Inversiones Financieras a Largo Plazo	0	0	Cuentas por Pagar a Largo Plazo	0	0
Derechos a Recibir Efectivo o Equivalentes a Largo Plazo	0	0	Documentos por Pagar a Largo Plazo	0	0
Bienes Inmuebles, Infraestructura y Construcciones en Proceso	21,762,918	21,762,917	Deuda Pública a Largo Plazo	0	0
Bienes Muebles	25,770,113	24,163,896	Pasivos Diferidos a Largo Plazo	0	0
Activos Intangibles	602,961	602,961	Fondos y Bienes de Terceros en Garantía y/o en Administración a Largo Plazo	0	0
Depreciación, Deterioro y Amortización Acumulada de Bienes	0	0	Provisiones a Largo Plazo	0	0
Activos Diferidos	0	0			
Estimación por Pérdida o Deterioro de Activos no Circulantes	0	0	<b>Total de Pasivos No Circulantes</b>	<b>0</b>	<b>0</b>
Otros Activos no Circulantes	0	0			
<b>Total de Activos No Circulantes</b>	<b>48,135,992</b>	<b>46,529,774</b>	<b>Total del Pasivo</b>	<b>1,289,310</b>	<b>498,302</b>
<b>Total del Activo</b>	<b>68,582,891</b>	<b>65,779,346</b>	<b>HACIENDA PÚBLICA/ PATRIMONIO</b>		
			<i>Hacienda Pública/Patrimonio Contribuido</i>		
			Aportaciones	33,715,541	34,176,721
			Donaciones de Capital	1,937,467	1,937,467
			Actualización de la Hacienda Pública / Patrimonio	0	0
			<b>Hacienda Pública/Patrimonio Generado</b>	<b>31,640,573</b>	<b>29,166,856</b>
			Resultados del Ejercicio (Ahorro / Desahorro)	4,110,557	2,719,301
			Resultados de Ejercicios Anteriores	27,530,016	26,447,555
			Revalúos	0	0
			Reservas	0	0
			Rectificaciones de Resultados de Ejercicios Anteriores	0	0
			<b>Exceso o Insuficiencia en la Actualización de la Hacienda Pública/Patrimonio</b>	<b>0</b>	<b>0</b>
			Resultado por Posición Monetaria	0	0
			Resultado por Tenencia de Activos no Monetarios	0	0
			<b>Total Hacienda Pública/ Patrimonio</b>	<b>67,293,581</b>	<b>65,281,044</b>
			<b>Total del Pasivo y Hacienda Pública / Patrimonio</b>	<b>68,582,891</b>	<b>65,779,346</b>

Bajo protesta de decir verdad declaramos que los Estados Financieros y sus Notas son razonablemente correctos y responsabilidad del emisor

M.A. ANIBAL GEORGE HARO  
DIRECTOR GENERAL

M.A. ANIBAL GEORGE HARO  
DIRECTOR GENERAL



SECTOR PARAESTATAL

NOTAS A LOS ESTADOS FINANCIEROS

a) NOTAS DE DESGLOSE

I) NOTAS AL ESTADO DE SITUACIÓN FINANCIERA

Activo

**Efectivo y Equivalentes**

1. Este rubro está compuesto por las siguientes cuentas con afectación específica:

Cuenta	Descripción	Importe
XXXX817	Aportación estatal 2018	1,021,389
XXXX605	Aportación estatal 2019	3,782,357
XXXX379	Prodet 2018	105,740
XXXX434	Aportación federal 2016	812
XXXX593	Aportación federal 2018	255,735
XXX5937	Aportación federal 2019	2,746,394
XXXX662	Ingresos propios	32,116
XXX244	Seguro colectivo	200
XXXX662	Fondo de administración	1,131
XXXX731	Remanentes ejercicios anteriores	13,632,303

**Derechos a recibir Efectivo y Equivalentes y Bienes o Servicios a Recibir**

2. En este rubro se están considerando dos tipos, los deudores por concepto de gastos de viaje y viáticos y el subsidio para el empleo ambos se cancelaran en el mes siguiente posterior.

**Bienes Disponibles para su Transformación o Consumo (inventarios)**

3. No aplica.- El giro de la institución es de educación por lo tanto no realiza ningún proceso de transformación y/o elaboración de bienes.

**Inversiones Financieras**

4. El Instituto no cuenta con cuentas de inversión



**Bienes Muebles, Inmuebles e Intangibles**

5.

DONADO	IMPORTE	IVA	TOTAL
Terrenos	1,181,545.14	-	1,181,545.14
Equipo de cómputo y tecnología de las información	398,734.37	243,797.51	462,531.88
Mobiliario y equipo de oficina	8,550.96	1,368.16	9,919.12
Equipo médico y de laboratorio	88,426.50	13,263.98	101,690.48
<b>Total donado</b>	<b>1,677,256.97</b>	<b>258,429.65</b>	<b>1,755,686.62</b>

Adquirido	IMPORTE	IVA	TOTAL
Bienes Inmuebles, Infraestructura y construcciones	18,761,136.03	3,001,781.77	21,762,917.80
Equipo de transporte	3,345,412.93	535,266.07	3,880,679.00
Equipo de comunicación y telecomunicación	128,403.67	20,544.59	148,948.26
Otros mobiliarios y equipo de educación	92,538.41	14806.15	107,344.56
Equipo de cómputo y tecnologías de la información	4,613,614.66	738,178.34	5,351,793.00
Otro mobiliario y equipo de administración	350,751.91	56,120.32	406,872.22
Mobiliario y equipo de oficina	473,767.87	75,802.86	549,570.73
Equipo médico y de laboratorio	6,282,956.45	1,005,273.04	7,288,229.49
Maquinaria equipo agropecuario	19,913.80	3,186.21	23,100.00
Maquinaria y equipo industrial	1,445,902.02	231,344.32	1,677,246.34
Instrumental médico y de laboratorio	366,434.01	58,629.45	425,063.46
Herramientas-máquinas y herramientas	424,791.64	67,966.67	492,758.31
Bienes artísticos y culturales	118,039.58	18886.33	136,925.91
Equipos de generación eléctrica	253,410.78	40,545.73	293,956.51
Otros equipos	1,816,111.21	290,577.79	2,106,689.00
Equipos y aparatos audiovisuales	113,125.89	18,100.14	131,226.03
Software	505,226.70	80,836.27	586,033.68
Artículos Deportivos	8,620.71	1,379.31	10,000.02
<b>Total activo fijo</b>	<b>44,496,544.83</b>	<b>6,639,447.31</b>	<b>48,135,992.14</b>



SECTOR PARAESTATAL

**Estimaciones y Deterioros**

5. No aplica.- El instituto no realiza estimaciones debido a que no tiene una cartera de cuentas por cobrar, así mismo no se cuenta con activos bilógicos para determinar un deterioro

**Otros Activos**

6. No aplica.- El instituto no utiliza esta partida contable para el registro del activo.

**Pasivo**

1.

Nombre	Importe	Fecha de vencimiento	Observación
Acreedores Diversos	534,590	17- Enero -20	En este rubro tengo servicios personales por pagar, seguro colectivo, estos importes se liquidaran dentro los 17 días siguientes

2.

Descripción	Importe	Fecha de vencimiento	Observaciones
I.S.R. retenido	754,719	17- Enero -20	Este importe deriva de las retenciones que se realiza a los trabajadores, por concepto de Impuesto sobre la renta.



**II) NOTAS AL ESTADO DE ACTIVIDADES**

**Ingresos de Gestión**

1.

Rubro	Importe	Observación
Transferencias, Asignaciones, Subsidios y Otras ayudas	24,217,682.00	Recurso correspondiente al presupuesto de egresos federal y presupuesto de egresos estatal del ejercicio 2019 al mes de diciembre

**Gastos y Otras Pérdidas:**

1.

Rubro	Justificación
Servicios personales	En este rubro se utiliza para el pago de sueldos y salarios que se encuentran autorizados en el tabulador de sueldos, el cual comprende la plantilla de personal del Instituto.
Materiales y suministros	Este concepto se utiliza para la adquisición de materiales y suministros que son utilizados por las diferentes áreas de la institución para la realización de sus actividades.
Servicios generales	Aquí se ocupa para el pago de servicios que son necesarios para el funcionamiento de la Institución.

**III) NOTAS AL ESTADO DE VARIACIÓN EN LA HACIENDA PÚBLICA**

1. En este importe se consideran las disminuciones que se realizan en los resultados de ejercicios anteriores, así como el resultado del ejercicio del año correspondiente.



## IV) NOTAS AL ESTADO DE FLUJOS DE EFECTIVO

**Efectivo y equivalentes**

1. El análisis de los saldos inicial y final que figuran en la última parte del Estado de Flujo de Efectivo en la cuenta de efectivo y equivalentes es como sigue:

	2019	2018
Efectivo en Bancos – Tesorería	20,444,285	19,248,500
Efectivo en Bancos- Dependencias	0	0
Inversiones temporales (hasta 3 meses)	0	0
Fondos con afectación específica	0	0
Depósitos de fondos de terceros y otros	0	0
<b>Total de Efectivo y Equivalentes</b>	<b>20,444,285</b>	<b>19,248,500</b>

2. En este periodo no se realizaron adquisiciones de bienes muebles

3. Conciliación de los Flujos de Efectivo Netos de las Actividades de Operación y la cuenta de Ahorro/Desahorro antes de Rubros Extraordinarios. A continuación se presenta un ejemplo de la elaboración de la conciliación.

	2019	2018
<b>Ahorro/Desahorro antes de rubros Extraordinarios</b>	<b>4,110,557</b>	<b>2,719,301</b>
<i>Movimientos de partidas (o rubros) que no afectan al efectivo.</i>		
Depreciación	0	0
Amortización	0	0
Incrementos en las provisiones	0	0
Incremento en inversiones producido por revaluación	(0)	(0)
Ganancia/pérdida en venta de propiedad, planta y equipo	(0)	(0)
Incremento en cuentas por cobrar	(0)	(0)
Partidas extraordinarias	(0)	(0)



**V) CONCILIACIÓN ENTRE LOS INGRESOS PRESUPUESTARIOS Y CONTABLES, ASÍ COMO ENTRE LOS EGRESOS PRESUPUESTARIOS Y LOS GASTOS CONTABLES**

La conciliación se presentará atendiendo a lo dispuesto por la Acuerdo por el que se emite el formato de conciliación entre los ingresos presupuestarios y contables, así como entre los egresos presupuestarios y los gastos contables.

Instituto Tecnológico Superior de Tlaxco Conciliación entre los Ingresos Presupuestarios y Contables Correspondiente del 1 de Enero al 31 de Diciembre de 2019 (Cifras en pesos)		
<b>1. Ingresos Presupuestarios</b>		<b>25,137,379</b>
<b>2. Más ingresos contables no presupuestarios</b>		<b>0</b>
2.1 Ingresos Financieros	0	
2.2 Incremento por Variación de Inventarios		
2.3 Disminución del exceso de estimaciones por pérdida o deterioro u obsolescencia	0	
2.4 Disminución del exceso de provisiones	0	
2.5 Otros ingresos y beneficios varios	0	
2.6 Otros ingresos contables no presupuestarios	0	
		<b>0</b>
<b>3. Menos ingresos presupuestarios no contables</b>		
3.1 Aprovechamientos Patrimoniales	0	
3.2 Ingresos derivados de financiamientos	0	
3.3 Otros Ingresos presupuestarios no contables	0	
<b>4. Ingresos Contables (4 = 1 + 2 - 3)</b>		<b>25,137,379</b>

Instituto Tecnológico Superior de Tlaxco Conciliación entre los Egresos Presupuestarios y los Gastos Contables Correspondiente del 1 de Enero al 31 de Diciembre de 2019		
<b>1. Total de egresos (presupuestarios)</b>		<b>23,097,322</b>
<b>2. Menos egresos presupuestarios no contables</b>		<b>2,070,500</b>
2.1 Materias Primas y Materiales de Producción y Comercialización	0	
2.2 Materiales y Suministros	0	
2.3 Mobiliario y Equipo de Administración	1,016,850	
2.4 Mobiliario y Equipo Educativo y Recreativo	259,801	
2.5 Equipo e Instrumental Médico y de Laboratorio	35,000	
2.6 Vehículos y Equipo de Transporte	0	
2.7 Equipo de Defensa y Seguridad	0	
2.8 Maquinaria, Otros Equipos y Herramientas	758,848	
2.9 Activos Biológicos	0	
2.10 Bienes Inmuebles	0	
2.11 Activos Intangibles	0	
2.12 Obra Pública en Bienes de Dominio Público	0	
2.13 Obra Pública en Bienes Propios	0	
2.14 Acciones y Participaciones de Capital	0	
2.15 Compra de Títulos y Valores	0	
2.16 Concesión de Préstamos	0	
2.17 Inversiones en Fideicomisos, Mandatos y Otros Análogos	0	
2.18 Provisiones para Contingencias y Otras Erogaciones Especiales	0	
2.19 Amortización de la Deuda Pública	0	
2.20 Adeudos de Ejercicios Fiscales Anteriores (ADEFAS)	0	
2.21 Otros Egresos Presupuestales No Contables	0	
<b>3. Mas Gasto Contables No Presupuestales</b>		<b>0</b>
3.1 Estimaciones, Depreciaciones, Deterioros, Obsolescencia y Amortizaciones	0	
3.2 Provisiones	0	
3.3 Disminución de inventarios	0	
3.4 Aumento por insuficiencia de estimaciones por pérdida o deterioro u obsolescencia	0	
3.5 Aumento por insuficiencia de provisiones	0	
3.6 Otros Gastos	0	
3.7 Otros Gastos Contables No Presupuestales	0	
<b>4. Total de Gasto Contable (4 = 1 - 2 + 3)</b>		<b>21,026,822</b>

**b) NOTAS DE MEMORIA (CUENTAS DE ORDEN)**

Las cuentas que se manejan para efectos de este documento son las siguientes:

**Cuentas de Orden Contables y Presupuestarias:**

Este punto no aplica debido a que el instituto no cuenta con valores en custodia de instrumentos prestados a formadores de mercado e instrumentos de crédito recibidos en garantía de los formadores de mercado u otros.



**c) NOTAS DE GESTIÓN ADMINISTRATIVA**

**1. Introducción**

Los Estados Financieros del Instituto Tecnológico Superior de Tlaxco, proveen de información financiera a los principales usuarios de la misma, al Congreso y a los ciudadanos.

El objetivo del presente documento es la revelación del contexto y de los aspectos económicos-financieros más relevantes que influyeron en las decisiones del período,

**2. Panorama Económico y Financiero**

Las condiciones económicas y financieras bajo las cuales trabajo el Instituto Tecnológico Superior de Tlaxco, son las mismas a las que se sujeta el presupuesto de egresos 2015 del estado de Tlaxcala

**3. Autorización e Historia**

Se informará sobre:

- a) El Instituto Tecnológico Superior de Tlaxco nace el 11 de noviembre del 2004 siendo su creación oficial bajo la publicación en el diario oficial No. 9 de fecha 30 de marzo de 2005 decretado por el Gobernador en turno Lic. Héctor Israel Ortiz Ortiz.  
El 3 de octubre de 2005, se nombra al primer Director de este instituto, siendo el M.C. Alejandro Palma Suarez, al primero de febrero de 2011 es nombrado como nuevo Director General al C.P. Aníbal George Haro por el actual Gobernador Constitucional Lic. Mariano González Zarur
- b) El 5 de diciembre de 2006 se instala la Primera Junta directiva que es el máximo órgano de gobierno con la finalidad de llevar la transparencia y manejo de los recursos enfocados al único fin de dar educación de calidad al entorno regional.

**4. Organización y Objeto Social**

Se informará sobre:

- a) Objeto social.  
De acuerdo al Art. 2 del Decreto de Creación No. 9, fracción I y II establece que el objeto del Instituto es Impartir e impulsar la educación superior tecnológica, realizar investigación científica y tecnológica en la entidad que contribuya a elevar la calidad académica, vinculada con el sector productivo.
- b) Principal actividad: Impartir educación superior tecnológica.
- c) Ejercicio fiscal: 2018
- d) Régimen jurídico  
Como lo marca el Art. 1 del Decreto de Creación No. 9, el Instituto es creado como un organismo público descentralizado de la Administración Pública del estado de Tlaxcala con personalidad jurídica y patrimonio propios.
- e) Consideraciones fiscales del ente: Retención y entero del Impuesto sobre la renta, e impuesto sobre nóminas.



f) Estructura organizacional básica

**ESTRUCTURA ORGANICA TIPO "B",**

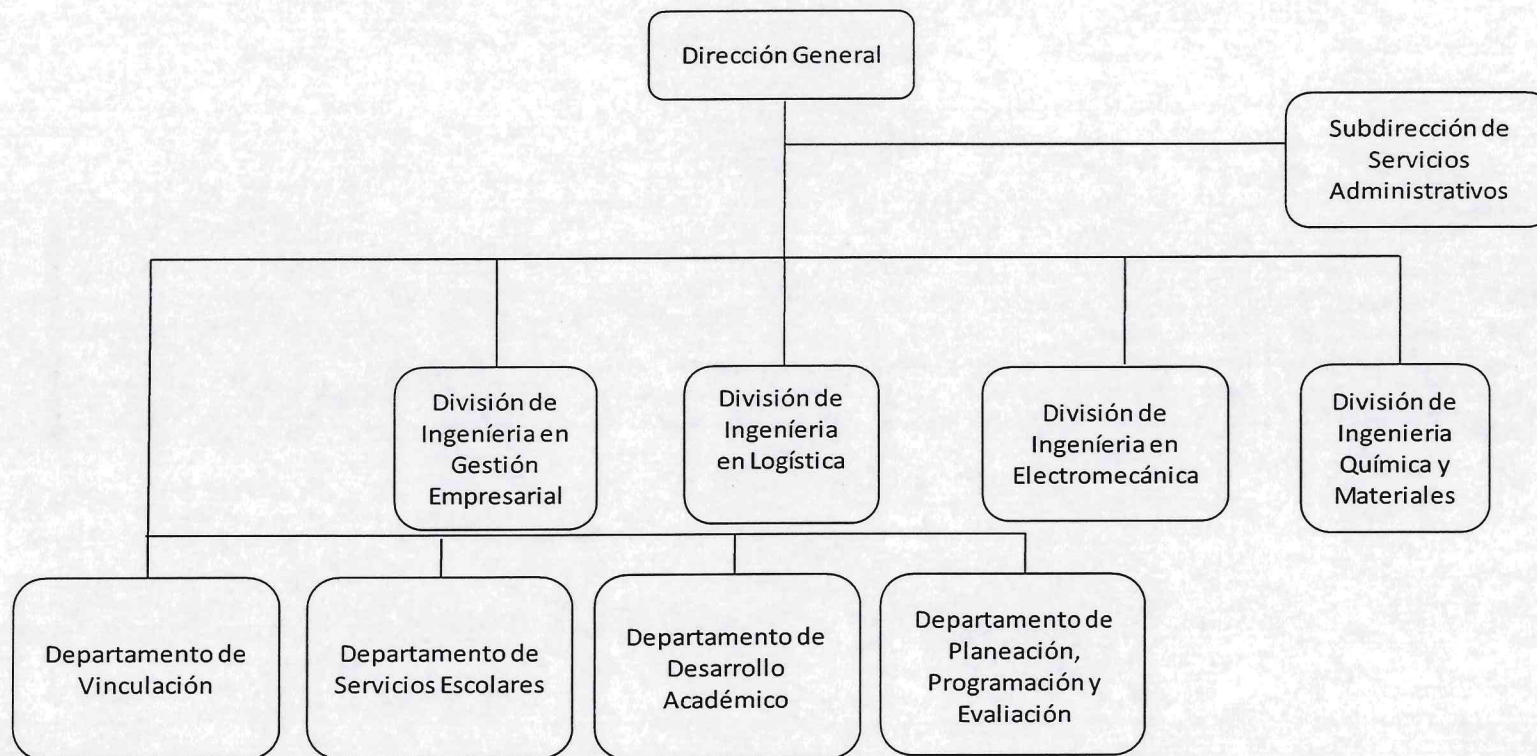

g) Fideicomisos, mandatos y análogos de los cuales es fideicomitente o fiduciario. No aplica.- El Instituto no es fideicomitente ni fiduciario.



**5. Bases de Preparación de los Estados Financieros**

Se informará sobre:

- a) Los estados financieros se preparan de con base a las normas y metodología para la emisión de información financiera y estructura de los estados financieros básicos del ente público y características de sus notas, emitidos por el Consejo Nacional de Armonización Contable.
- b) En este punto se toma en consideración las normas y lineamientos que ha emitido el Consejo Nacional de Armonización Contable, para la valuación de los diferentes rubros de la información financiera, tal es el caso de la depreciación que se toma el valor de adquisición para realizar el procedimiento.
- c) Postulados básicos.
  - ✓ Sustancia económica
  - ✓ Entes públicos
  - ✓ Existencia permanente
  - ✓ Revelación suficiente
  - ✓ Importancia relativa
  - ✓ Registro e integración presupuestaria
  - ✓ Consolidación de la información financiera
  - ✓ Devengo contable
  - ✓ Valuación
  - ✓ Dualidad económica
  - ✓ Consistencia
- d) No Aplica.- No se utiliza para la elaboración de los Estados Financieros ninguna normatividad supletoria.
- e) No Aplica ya que no es el primer ejercicio que se utiliza la base de devengado.

**6. Políticas de Contabilidad Significativas**

Se informará sobre:

- a) Actualización: se informará del método utilizado para la actualización del valor de los activos, pasivos y Hacienda Pública y/o patrimonio y las razones de dicha elección. Así como informar de la desconexión o reconexión inflacionaria.



- b) No Aplica. El instituto no realiza operaciones en el extranjero.
- c) Método de valuación de la inversión en acciones en el Sector Paraestatal. No Aplica. El instituto no cuenta ningún tipo de inversión
- d) Sistema y método de valuación de inventarios. No Aplica. El Instituto por su giro de educación no lleva ningún método de valuación de inventarios
- e) Beneficios a empleados: revelar el cálculo de la reserva actuarial, valor presente de los ingresos esperados comparado con el valor presente de la estimación de gastos tanto de los beneficiarios actuales como futuros. No Aplica. El Instituto no realiza este tipo de acciones.
- f) Provisiones: objetivo de su creación, monto y plazo. No Aplica. El Instituto no realiza provisiones.
- g) Reservas: objetivo de su creación, monto y plazo. No Aplica. El Instituto no realiza ningún tipo de reservas.
- h) Cambios en políticas contables y corrección de errores junto con la revelación de los efectos que se tendrá en la información financiera del ente público, ya sea retrospectivos o prospectivos. No Aplica.- El Instituto no ha hecho cambios en cuestiones de políticas contables y corrección de errores.
- i) Reclasificaciones: Se deben revelar todos aquellos movimientos entre cuentas por efectos de cambios en los tipos de operaciones. No Aplica. El instituto no ha realizado operaciones de reclasificaciones.
- j) Depuración y cancelación de saldos. No Aplica. El instituto por tener un giro de educación no cuenta con una cartera de clientes para una depuración o cancelación de saldos.

#### 7. Posición en Moneda Extranjera y Protección por Riesgo Cambiario

Se informará sobre:

- a) Activos en moneda extranjera.
- b) Pasivos en moneda extranjera.
- c) Posición en moneda extranjera.
- d) Tipo de cambio.
- e) Equivalente en moneda nacional.

No aplica. Este apartado no aplica para el instituto debido a que no se realizan operaciones en moneda extranjera.



**8. Reporte Analítico del Activo**

Debe mostrar la siguiente información:

- a) Vida útil o porcentajes de depreciación, deterioro o amortización utilizados en los diferentes tipos de activos.

Rubro	Tiempo de Vida útil
Muebles de oficina y estantería	10 años
Equipo de Cómputo y de Tecnologías de la Información	3 años
Otros Mobiliarios y Equipos de Administración	10 años
Equipos y Aparatos Audiovisuales	3 años
Otro Mobiliario y Equipo Educativo y Recreativo	5 años
Equipo Médico y de Laboratorio	5 años
Instrumental Médico y de Laboratorio	5 años
Automóviles y Equipo Terrestre	5 años
Maquinaria y Equipo Agropecuario	10 años
Maquinaria y Equipo Industrial	10 años
Equipo de Comunicación y Telecomunicación	10 años
Equipos de Generación Eléctrica, Aparatos y Accesorios Eléctricos	10 años
Herramientas y Máquinas-Herramienta	10 años
Otros Equipos	10 años

- b) Cambios en el porcentaje de depreciación o valor residual de los activos. No aplica. Para este concepto no se realizaron cambios
- c) Importe de los gastos capitalizados en el ejercicio, tanto financieros como de investigación y desarrollo. No Aplica.
- d) Riegos por tipo de cambio o tipo de interés de las inversiones financieras. No Aplica. El instituto no realiza operaciones en moneda extranjera
- e) Valor activado en el ejercicio de los bienes construidos por la entidad. No Aplica.
- f) Otras circunstancias de carácter significativo que afecten el activo, tales como bienes en garantía, señalados en embargos, litigios, títulos de inversiones entregados en garantías, baja significativa del valor de inversiones financieras, etc. No Aplica
- g) Desmantelamiento de Activos, procedimientos, implicaciones, efectos contables. Aplica
- h) Administración de activos; planeación con el objetivo de que el ente los utilice de manera más efectiva. No Aplica

Adicionalmente, se deben incluir las explicaciones de las principales variaciones en el activo, en cuadros comparativos como sigue:

- a) Inversiones en valores. No Aplica
- b) Patrimonio de organismos descentralizados. No Aplica
- c) Inversiones en empresas de participación mayoritaria. No Aplica
- d) Inversiones en empresas de participación minoritaria. No Aplica



**9. Fideicomisos, Mandatos y Análogos**

No Aplica.- El Instituto no cuenta con Fideicomisos, mandatos y análogos

**10. Reporte de la Recaudación**

No Aplica.- El instituto no cuenta con un sistema de recaudación

**11. Información sobre la Deuda y el Reporte Analítico de la Deuda**

No Aplica.- El instituto no tiene Deuda Publica

**12. Calificaciones otorgadas**

No Aplica. El instituto no tuvo la necesidad de una calificación crediticia

**13. Proceso de Mejora**

La administración del Instituto, es la encargada de implementar los mecanismos y elementos relacionados con el ambiente de control interno, evaluación de riesgos, sistemas de comunicación e información.

**14. Información por Segmentos**

No Aplica.- El instituto su única actividad es brinda educación

**15. Eventos Posteriores al Cierre**

El ente público informará el efecto en sus estados financieros de aquellos hechos ocurridos en el período posterior al que informa, que proporcionan mayor evidencia sobre eventos que le afectan económicamente y que no se conocían a la fecha de cierre.

**16. Partes Relacionadas**

No existen partes relacionadas que pudieran ejercer influencia significativa sobre la toma de decisiones financieras y operativas de la institución.

**17. Responsabilidad Sobre la Presentación Razonable de la Información Contable**

La Información Contable deberá estar firmada en cada página de la misma e incluir al final la siguiente leyenda: "Bajo protesta de decir verdad declaramos que los Estados Financieros y sus notas, son razonablemente correctos y son responsabilidad del emisor". Lo anterior, no será aplicable para la información contable consolidada.

\_\_\_\_\_  
M.A. ANIBAL GEORGE HARO  
DIRECTOR GENERAL

\_\_\_\_\_  
M.A. ANIBAL GEORGE HARO  
DIRECTOR GENERAL



SECTOR PARAESTATAL

Cuenta Pública 2019  
 Instituto Tecnológico Superior de Tlaxco  
 Estado Analítico de Ingresos  
 Del 1 de Enero al 31 de Diciembre de 2019

Rubro de Ingresos	Estimado (1)	Ampliaciones y Reducciones (2)	Ingreso Modificado (3= 1 + 2)	Devengado (4)	Recaudado (5)	Diferencia (6= 5 - 1)
Impuestos	0	0	0	0	0	0
Cuotas y Aportaciones de Seguridad Social	0	0	0	0	0	0
Contribuciones de Mejoras	0	0	0	0	0	0
Derechos	0	0	0	0	0	0
Productos	0	0	0	0	0	0
Aprovechamientos	0	0	0	0	0	0
Ingresos por Venta de Bienes, Prestación de Servicios y Otros Ingresos	0	0	0	0	0	0
Participaciones, Aportaciones, Convenios, Incentivos Derivados de la Colaboración Fiscal y Fondos Distintos de Aportaciones	0	0	0	0	0	0
Transferencias, Asignaciones, Subsidios y Subvenciones, y Pensiones y Jubilaciones	0	0	0	25,137,379	25,137,379	25,137,379
Ingresos Derivados de Financiamientos	0	0	0	0	0	0
<b>Total</b>	<b>0</b>	<b>0</b>	<b>0</b>	<b>25,137,379</b>	<b>25,137,379</b>	<b>25,137,379</b>
				<b>Ingresos excedentes¹</b>		<b>25,137,379</b>

Estado Analítico de Ingresos Por Fuente de Financiamiento	Estimado (1)	Ampliaciones y Reducciones (2)	Ingreso Modificado (3= 1 + 2)	Devengado (4)	Recaudado (5)	Diferencia (6= 5 - 1)
<b>Ingresos del Poder Ejecutivo Federal o Estatal y de los Municipios</b>						
Impuestos	0	0	0	0	0	0
Cuotas y Aportaciones de Seguridad Social	0	0	0	0	0	0
Contribuciones de Mejoras	0	0	0	0	0	0
Derechos	0	0	0	0	0	0
Productos	0	0	0	0	0	0
Aprovechamientos	0	0	0	0	0	0
Participaciones, Aportaciones, Convenios, Incentivos Derivados de la Colaboración Fiscal y Fondos Distintos de Transferencias, Asignaciones, Subsidios y Subvenciones, y Pensiones y Jubilaciones	0	0	0	25,137,379	25,137,379	25,137,379
<b>Ingresos de los Entes Públicos de los Poderes Legislativo y Judicial, de los Órganos Autónomos y del Sector Paraestatal o Paramunicipal, así como de las Empresas Productivas del Estado</b>						
Cuotas y Aportaciones de Seguridad Social	0	0	0	0	0	0
Productos	0	0	0	0	0	0
Ingresos por Venta de Bienes, Prestación de Servicios y Otros Ingresos	0	0	0	0	0	0
Transferencias, Asignaciones, Subsidios y Subvenciones, y Pensiones y Jubilaciones	0	0	0	0	0	0
<b>Ingresos derivados de financiamiento</b>						
Ingresos Derivados de Financiamientos	0	0	0	0	0	0
<b>Total</b>	<b>0</b>	<b>0</b>	<b>0</b>	<b>25,137,379</b>	<b>25,137,379</b>	<b>25,137,379</b>
				<b>Ingresos excedentes</b>		<b>25,137,379</b>

M.A. ANIBAL GEORGE HARO  
 DIRECTOR GENERAL

M.A. ANIBAL GEORGE HARO  
 DIRECTOR GENERAL



CUENTA PÚBLICA | 2019  
 ENTIDAD FEDERATIVA DE TLAXCALA

Cuenta Pública 2019  
 Instituto Tecnológico Superior de Tlaxco  
 Estado Analítico del Ejercicio del Presupuesto de Egresos  
 Clasificación Administrativa  
 Del 1 de Enero al 31 de Diciembre de 2019

Concepto	Egresos					
	Aprobado 1	Ampliaciones/ (Reducciones) 2	Modificado 3 = (1 + 2)	Devengado 4	Pagado 5	Subejercicio 6 = (3 - 4)
<b>Sin Ramo/Dependencia</b>	\$23,236,352	\$3,883,605	\$27,119,957	\$23,097,322	\$22,617,151	\$4,022,635
1 Académico	\$178,166	\$1,047,036	\$1,225,203	\$1,212,242	\$1,212,242	\$12,960
2 Planeación	\$41,279	\$21,149	\$62,429	\$49,963	\$49,963	\$12,466
3 Calidad	\$126,823	\$36,440	\$163,262	\$150,912	\$150,912	\$12,350
4 Gestión de los recursos	\$22,786,913	\$2,750,437	\$25,537,350	\$21,590,313	\$21,110,142	\$3,947,038
5 Vinculación	\$103,170	\$28,543	\$131,713	\$93,892	\$93,892	\$37,821
			\$0			\$0
			\$0			\$0
			\$0			\$0
<b>Total del Gasto</b>	\$23,236,352	\$3,883,605	\$27,119,957	\$23,097,322	\$22,617,151	\$4,022,635

MA ANIBAL GEORGE HARO  
 DIRECTOR GENERAL

MA ANIBAL GEORGE HARO  
 DIRECTOR GENERAL



SECTOR PARAESTATAL

Cuenta Pública 2019  
 Instituto Tecnológico Superior de Tlaxco  
 Estado Analítico del Ejercicio del Presupuesto de Egresos  
 Clasificación por Objeto del Gasto (Capítulo y Concepto)  
 Del 1 de Enero al 31 de Diciembre de 2019

Concepto	Egresos					
	Aprobado	Ampliaciones/ (Reducciones)	Modificado	Devengado	Pagado	Subejercicio
	1	2	3 = (1 + 2)	4	5	6 = (3 - 4)
<b>Servicios Personales</b>	<b>21,058,854</b>	<b>877,916</b>	<b>21,936,770</b>	<b>18,277,882</b>	<b>17,848,102</b>	<b>3,658,888</b>
Remuneraciones al Personal de Carácter Permanente	11,952,492	448,382	12,400,874	10,653,505	10,653,505	1,747,369
Remuneraciones al Personal de Carácter Transitorio	0	0	0	0	0	0
Remuneraciones Adicionales y Especiales	4,251,078	269,154	4,520,232	3,310,427	3,310,427	1,209,806
Seguridad Social	2,766,853	0	2,766,853	2,450,061	2,120,216	316,792
Otras Prestaciones Sociales y Económicas	1,106,483	160,379	1,266,863	1,067,438	1,067,438	199,424
Previsiones	0	0	0	0	0	0
Pago de Estímulos a Servidores Públicos	981,948	0	981,948	796,451	696,517	185,497
<b>Materiales y Suministros</b>	<b>775,765</b>	<b>303,345</b>	<b>1,079,110</b>	<b>1,051,511</b>	<b>1,051,511</b>	<b>27,599</b>
Materiales de Administración, Emisión de Documentos y Artículos Oficiales	249,630	109,091	358,721	343,467	343,467	15,254
Alimentos y Utensilios	87,050	3,570	90,620	89,013	89,013	1,607
Materias Primas y Materiales de Producción y Comercialización	0	0	0	0	0	0
Materiales y Artículos de Construcción y de Reparación	244,635	100,665	345,300	345,297	345,297	3
Productos Químicos, Farmacéuticos y de Laboratorio	25,842	38,226	64,068	61,041	61,041	3,027
Combustibles, Lubrificantes y Aditivos	58,772	18,362	77,135	74,826	74,826	2,309
Vestuario, Blancos, Prendas de Protección y Artículos Deportivos	8,904	0	8,904	8,904	8,904	0
Materiales y Suministros Para Seguridad	0	0	0	0	0	0
Herramientas, Refacciones y Accesorios Menores	100,932	33,431	134,363	128,963	128,963	5,400
<b>Servicios Generales</b>	<b>1,401,733</b>	<b>634,947</b>	<b>2,036,680</b>	<b>1,697,430</b>	<b>1,650,141</b>	<b>336,148</b>
Servicios Básicos	525,774	35,552	561,326	539,221	539,221	22,105
Servicios de Arrendamiento	4,500	0	4,500	4,500	4,500	0
Servicios Profesionales, Científicos, Técnicos y Otros Servicios	62,343	529,308	591,651	591,650	591,650	1
Servicios Financieros, Bancarios y Comerciales	65,055	30,329	95,384	87,136	87,136	8,247
Servicios de Instalación, Reparación, Mantenimiento y Conservación	41,151	0	41,151	24,907	24,907	16,244
Servicios de Comunicación Social y Publicidad	40,000	0	40,000	2,550	2,550	37,450
Servicios de Traslado y Viáticos	23,160	26,887	50,047	33,177	33,177	16,870
Servicios Oficiales	84,669	42,754	127,423	110,989	110,989	16,434
Otros Servicios Generales	555,082	-29,883	525,199	306,402	256,011	218,797
<b>Transferencias, Asignaciones, Subsidios y Otras Ayudas</b>	<b>0</b>	<b>0</b>	<b>0</b>	<b>0</b>	<b>0</b>	<b>0</b>
Transferencias Internas y Asignaciones al Sector Público	0	0	0	0	0	0
Transferencias al Resto del Sector Público	0	0	0	0	0	0
Subsidios y Subvenciones	0	0	0	0	0	0
Ayudas Sociales	0	0	0	0	0	0
Pensiones y Jubilaciones	0	0	0	0	0	0
Transferencias a Fideicomisos, Mandatos y Otros Análogos	0	0	0	0	0	0
Transferencias a la Seguridad Social	0	0	0	0	0	0
Donativos	0	0	0	0	0	0
Transferencias al Exterior	0	0	0	0	0	0



CUENTA PÚBLICA | 2019  
ENTIDAD FEDERATIVA DE TLAXCALA

Cuenta Pública 2019  
Instituto Tecnológico Superior de Tlaxco  
Estado Analítico del Ejercicio del Presupuesto de Egresos  
Clasificación por Objeto del Gasto (Capítulo y Concepto)  
Del 1 de Enero al 31 de Diciembre de 2019

Concepto	Egresos						Subejercicio 6 = (3 - 4)
	Aprobado 1	Ampliaciones/ (Reducciones) 2	Modificado 3 = (1 + 2)	Devengado 4	Pagado 5		
<b>Bienes Muebles, Inmuebles e Intangibles</b>	0	2,067,397	2,067,397	2,067,397	2,067,397	0	
Mobiliario y Equipo de Administración	0	1,013,747	1,013,747	1,013,747	1,013,747	0	
Mobiliario y Equipo Educativo y Recreativo	0	259,801	259,801	259,801	259,801	0	
Equipo e Instrumental Médico y de Laboratorio	0	35,000	35,000	35,000	35,000	0	
Vehículos y Equipo de Transporte	0	0	0	0	0	0	
Equipo de Defensa y Seguridad	0	0	0	0	0	0	
Maquinaria, Otros Equipos y Herramientas	0	758,848	758,848	758,848	758,848	0	
Activos Biológicos	0	0	0	0	0	0	
Bienes Inmuebles	0	0	0	0	0	0	
Activos Intangibles	0	0	0	0	0	0	
<b>Inversión Pública</b>	0	0	0	0	0	0	
Obra Pública en Bienes de Dominio Público	0	0	0	0	0	0	
Obra Pública en Bienes Propios	0	0	0	0	0	0	
Proyectos Productivos y Acciones de Fomento	0	0	0	0	0	0	
<b>Inversiones Financieras y Otras Provisiones</b>	0	0	0	0	0	0	
Inversiones Para el Fomento de Actividades Productivas	0	0	0	0	0	0	
Acciones y Participaciones de Capital	0	0	0	0	0	0	
Compra de Títulos y Valores	0	0	0	0	0	0	
Concesión de Préstamos	0	0	0	0	0	0	
Inversiones en Fideicomisos, Mandatos y Otros Análogos	0	0	0	0	0	0	
Otras Inversiones Financieras	0	0	0	0	0	0	
Provisiones para Contingencias y Otras Erogaciones Especiales	0	0	0	0	0	0	
<b>Participaciones y Aportaciones</b>	0	0	0	0	0	0	
Participaciones	0	0	0	0	0	0	
Aportaciones	0	0	0	0	0	0	
Convenios	0	0	0	0	0	0	
<b>Deuda Pública</b>	0	0	0	0	0	0	
Amortización de la Deuda Pública	0	0	0	0	0	0	
Intereses de la Deuda Pública	0	0	0	0	0	0	
Comisiones de la Deuda Pública	0	0	0	0	0	0	
Gastos de la Deuda Pública	0	0	0	0	0	0	
Costo por Coberturas	0	0	0	0	0	0	
Apoyos Financieros	0	0	0	0	0	0	
Adeudos de Ejercicios Fiscales Anteriores (Adefas)	0	0	0	0	0	0	
<b>Total del Gasto</b>	23,236,352	3,883,605	27,119,957	23,097,322	22,617,151	4,022,635	

M.A. ANIBAL GEORGE HARO  
DIRECTOR GENERAL

M.A. ANIBAL GEORGE HARO  
DIRECTOR GENERAL



SECTOR PARAESTATAL

**Cuenta Pública 2019**  
**Instituto Tecnológico Superior de Tlaxco**  
**Estado Analítico del Ejercicio del Presupuesto de Egresos**  
**Clasificación Económica (por Tipo de Gasto)**  
**Del 1 de Enero al 31 de Diciembre de 2019**

Concepto	Egresos					
	Aprobado	Ampliaciones/ (Reducciones)	Modificado	Devengado	Pagado	Subejercicio
	1	2	3 = (1 + 2)	4	5	6 = (3 - 4)
Gasto Corriente	23,236,352	1,816,208	25,052,560	21,029,925	20,549,755	4,022,635
Gasto de Capital	0	2,067,397	2,067,397	2,067,397	2,067,397	0
Amortización de la Deuda y Disminución de Pasivos	0	0	0	0	0	0
Pensiones y Jubilaciones	0	0	0	0	0	0
Participaciones	0	0	0	0	0	0
<b>Total del Gasto</b>	<b>23,236,352</b>	<b>3,883,605</b>	<b>27,119,957</b>	<b>23,097,322</b>	<b>22,617,151</b>	<b>4,022,635</b>

M.A. ANIBAL GEORGE HARO  
 DIRECTOR GENERAL

M.A. ANIBAL GEORGE HARO  
 DIRECTOR GENERAL



Cuenta Pública | 2019  
ENTIDAD FEDERATIVA DE TLAXCALA

**Cuenta Pública 2019**  
**Instituto Tecnológico Superior de Tlaxco**  
**Estado Analítico del Ejercicio del Presupuesto de Egresos**  
**Clasificación Funcional (Finalidad y Función)**  
**Del 1 de Enero al 31 de Diciembre de 2019**

Concepto	Egresos					
	Aprobado 1	Ampliaciones/ (Reducciones) 2	Modificado 3 = (1 + 2)	Devengado 4	Pagado 5	Subejercicio 6 = (3 - 4)
<b>Gobierno</b>	0	0	0	0	0	0
Legislación			0			0
Justicia			0			0
Coordinación de la Política de Gobierno			0			0
Relaciones Exteriores			0			0
Asuntos Financieros y Hacendarios			0			0
Seguridad Nacional			0			0
Asuntos de Orden Público y de Seguridad Interior			0			0
Otros Servicios Generales			0			0
<b>Desarrollo Social</b>	23,236,352	3,883,605	27,119,957	23,097,322	22,617,151	4,022,635
Protección Ambiental			0			0
Vivienda y Servicios a la Comunidad			0			0
Salud			0			0
Recreación, Cultura y Otras Manifestaciones Sociales			0			0
Educación	23,236,352	3,883,605	27,119,957	23,097,322	22,617,151	4,022,635
Protección Social			0			0
Otros Asuntos Sociales			0			0
<b>Desarrollo Económico</b>	0	0	0	0	0	0
Asuntos Económicos, Comerciales y Laborales en General			0			0
Agropecuaria, Silvicultura, Pesca y Caza			0			0
Combustibles y Energía			0			0
Minería, Manufacturas y Construcción			0			0
Transporte			0			0
Comunicaciones			0			0
Turismo			0			0
Ciencia, Tecnología e Innovación			0			0
Otras Industrias y Otros Asuntos Económicos			0			0
<b>Otras no Clasificadas en Funciones Anteriores</b>	0	0	0	0	0	0
Transacciones de la Deuda Pública / Costo Financiero de la Deuda			0			0
Transferencias, Participaciones y Aportaciones entre Diferentes Niveles y Ordenes de Gobierno			0			0
Saneamiento del Sistema Financiero			0			0
Adeudos de Ejercicios Fiscales Anteriores			0			0
<b>Total del Gasto</b>	<b>23,236,352</b>	<b>3,883,605</b>	<b>27,119,957</b>	<b>23,097,322</b>	<b>22,617,151</b>	<b>4,022,635</b>

M.A. ANIBAL GEORGE HARO  
DIRECTOR GENERAL

M.A. ANIBAL GEORGE HARO  
DIRECTOR GENERAL



**Cuenta Pública 2019**  
**Instituto Tecnológico Superior de Tlaxco**  
**Informe de Pasivos Contingentes**  
**Del 1 de Enero al 31 de Diciembre de 2019**  
**(Pesos)**

*"En cumplimiento a lo dispuesto en los artículos 46, fracción I, inciso d, y 52 de la Ley General de Contabilidad Gubernamental, y de conformidad con lo establecido en el capítulo VII, numeral III, inciso g) del Manual de Contabilidad Gubernamental emitido por el CONAC, el ente público informa lo siguiente:"*

Cuenta	Concepto	Importe
<b>TOTAL</b>		

Bajo protesta de decir verdad declaramos que los Estados Financieros y sus Notas son razonablemente correctos y responsabilidad del emisor

  
M.A. ANIBAL GEORGE HARO  
DIRECTOR GENERAL

  
M.A. ANIBAL GEORGE HARO  
DIRECTOR GENERAL